



SALMONELLAMØDE

Specialkonsulent, dyrlæge Lars Pedersen

29. oktober 2019

Støtte af

Kvægafgiftsfonden

STØTTET AF

Mælkeafgiftsfonden



Dagsorden

Oplæg

- Lidt om salmonella
- Krydret med en case

Diskussion

- Hvordan kommer vi videre i salmonella saneringen?

Målet ligger fast:

Salmonella Dublin skal udryddes fra dansk kvægbrug !

Procent mælkeleverandører i Dublin niveau 2+3

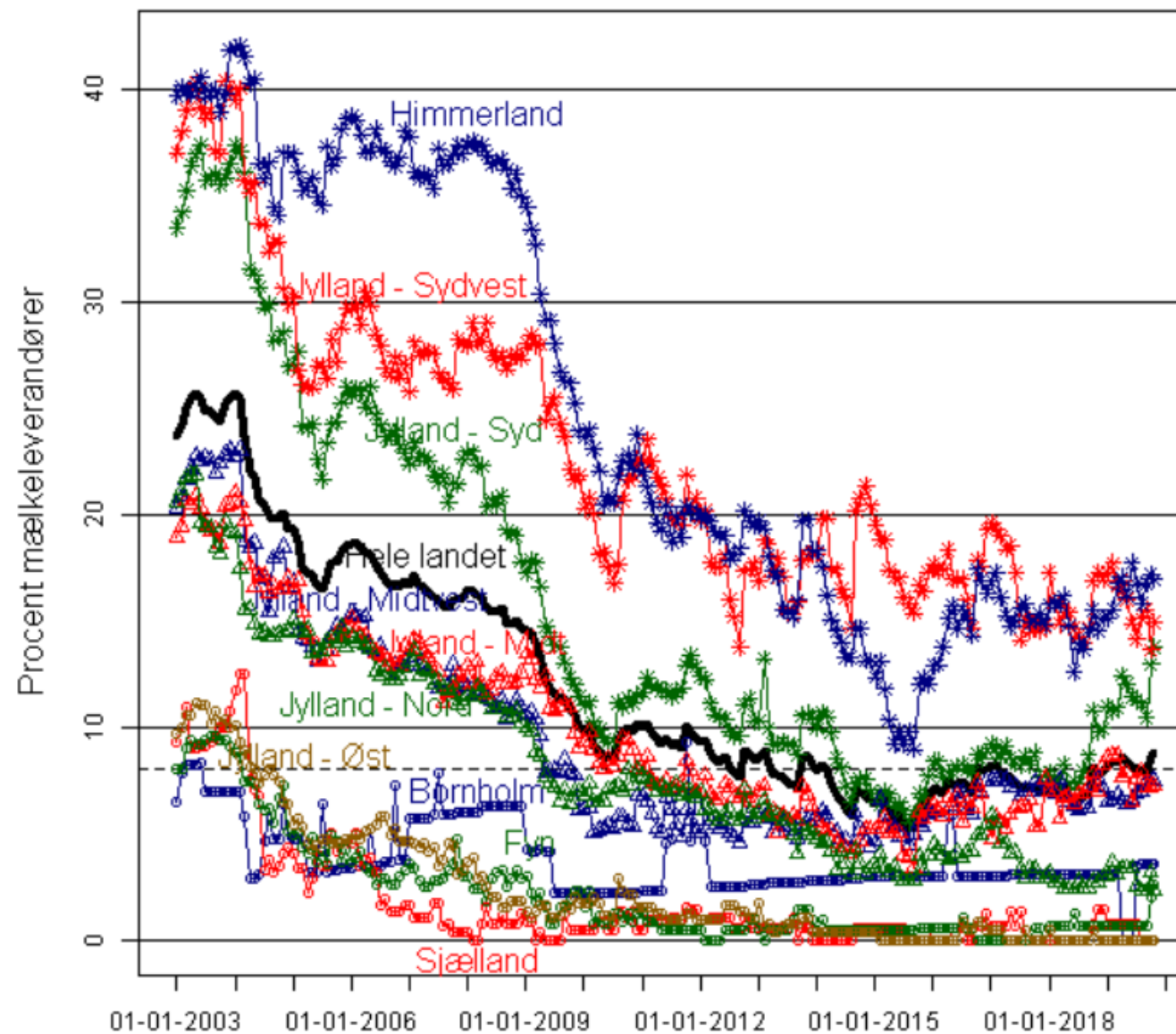

Procent af landets mælkeleverandører i Salmonella Dublin niv 2+3

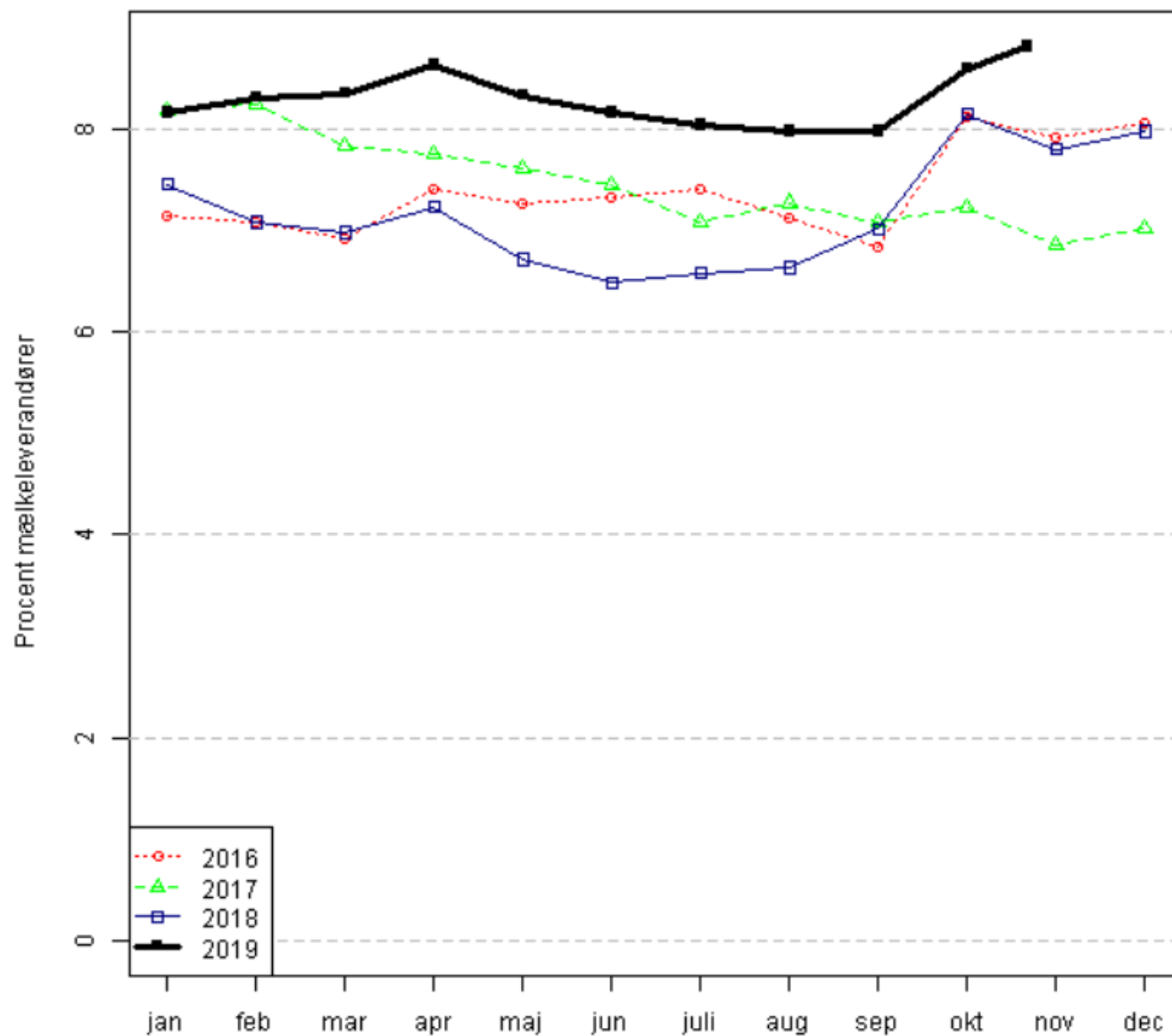

Nye tiltag for salmonellasanering i kvægbesætninger

- Ingen særslagtning af slagtedyrl fra besætninger i niveau 2
- Alle besætninger i niveau 2 vil komme under offentligt tilsyn



Hvorfor?

SEGES

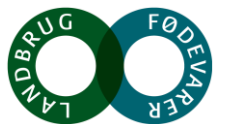

Humane S. Dublin tilfælde i Danmark

13,4 % dødelighed indenfor 30 dage efter salmonella diagnosticering

Antal tilfælde af Salmonella, Type: S. Dublin, År: 2001-2019

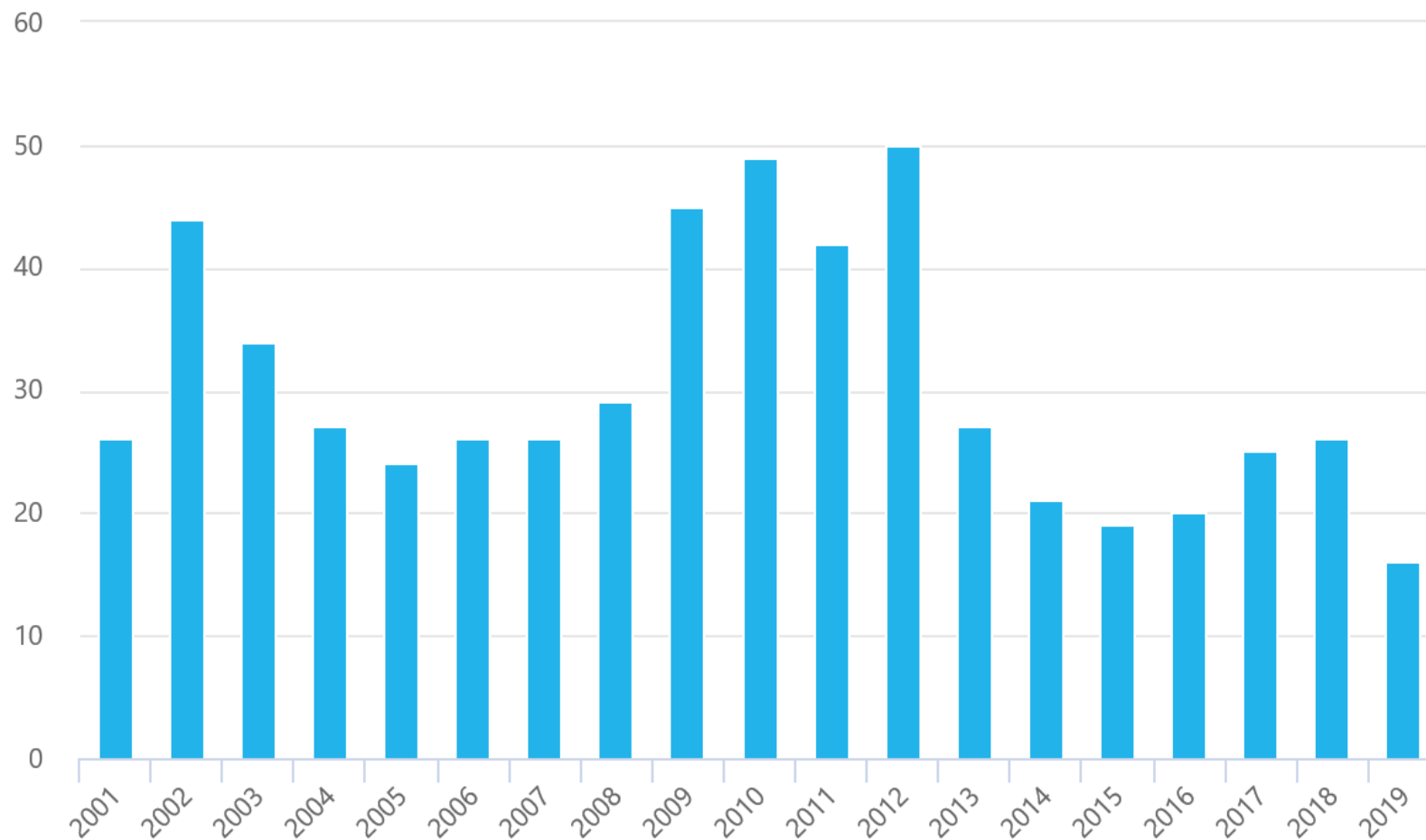

Statens Serum Institut

Ved du/I hvorfor vi skal forbedre hygiejnen i risikoområderne?

**Ved du/I hvorfor vi implementerer de pågældende tiltag i forbindelse
salmonella?**

Ved du hvorfor du/I tester?

Hvilke dyr skal testes? Hvorfor?

Hvor mange? Hvorfor?

**Hvad skal der ske,
når testresultatet er modtaget?
Hvorfor?**

Baggrundsoplysninger

- 3 ejendomme, samdrift
- 401 køer, 366 kvier, 10 tyre, 1 stud
- Lokaliseret i område med 20-35 % forekomst af Salmonella

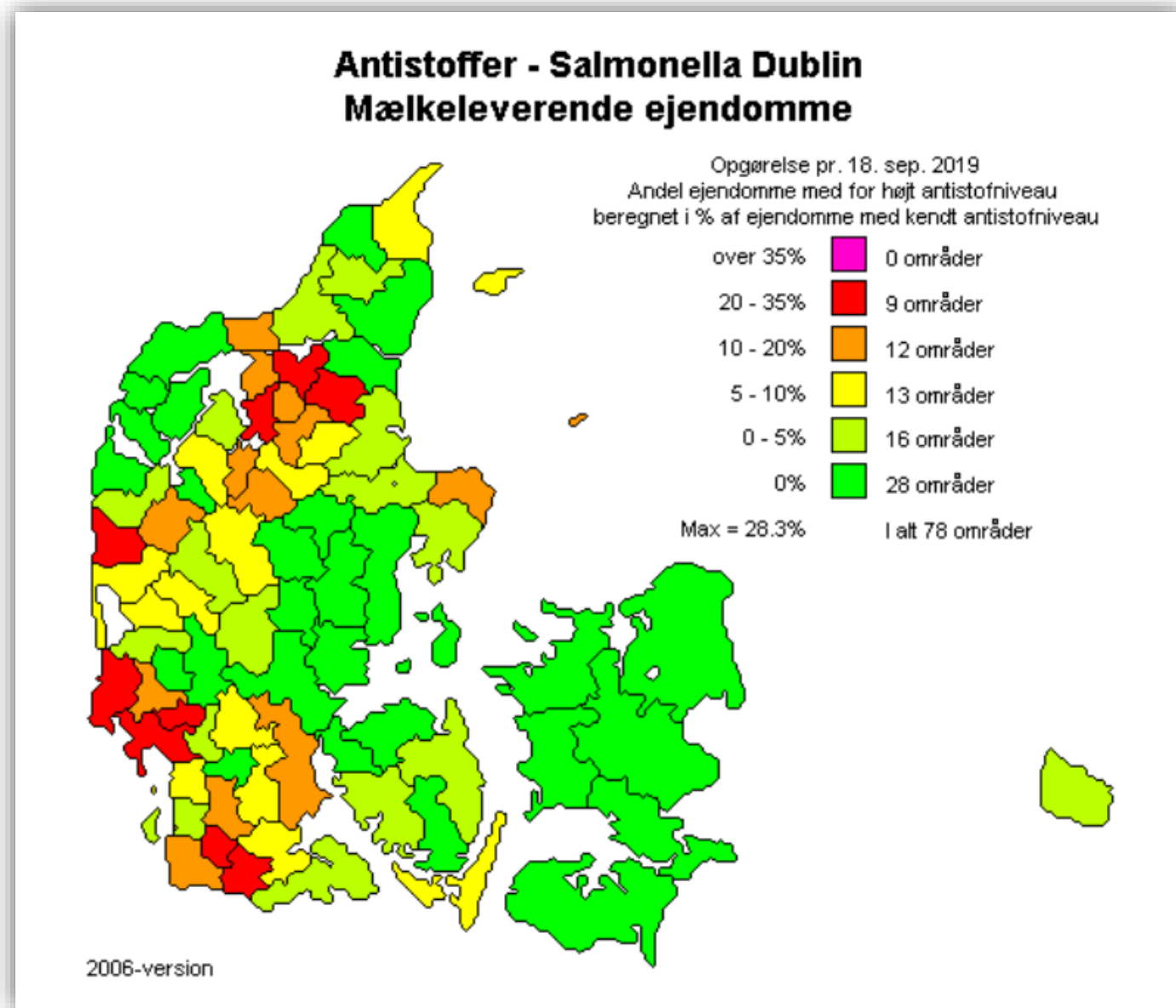



**Ejendommene har været smittet i
mindst 1 år – hvad vil I vide?**

SEGES





Landmanden: ”Dyrlæge hvad tænker du om antistofresultaterne på tankmælk?”

Tankmælksovervågning

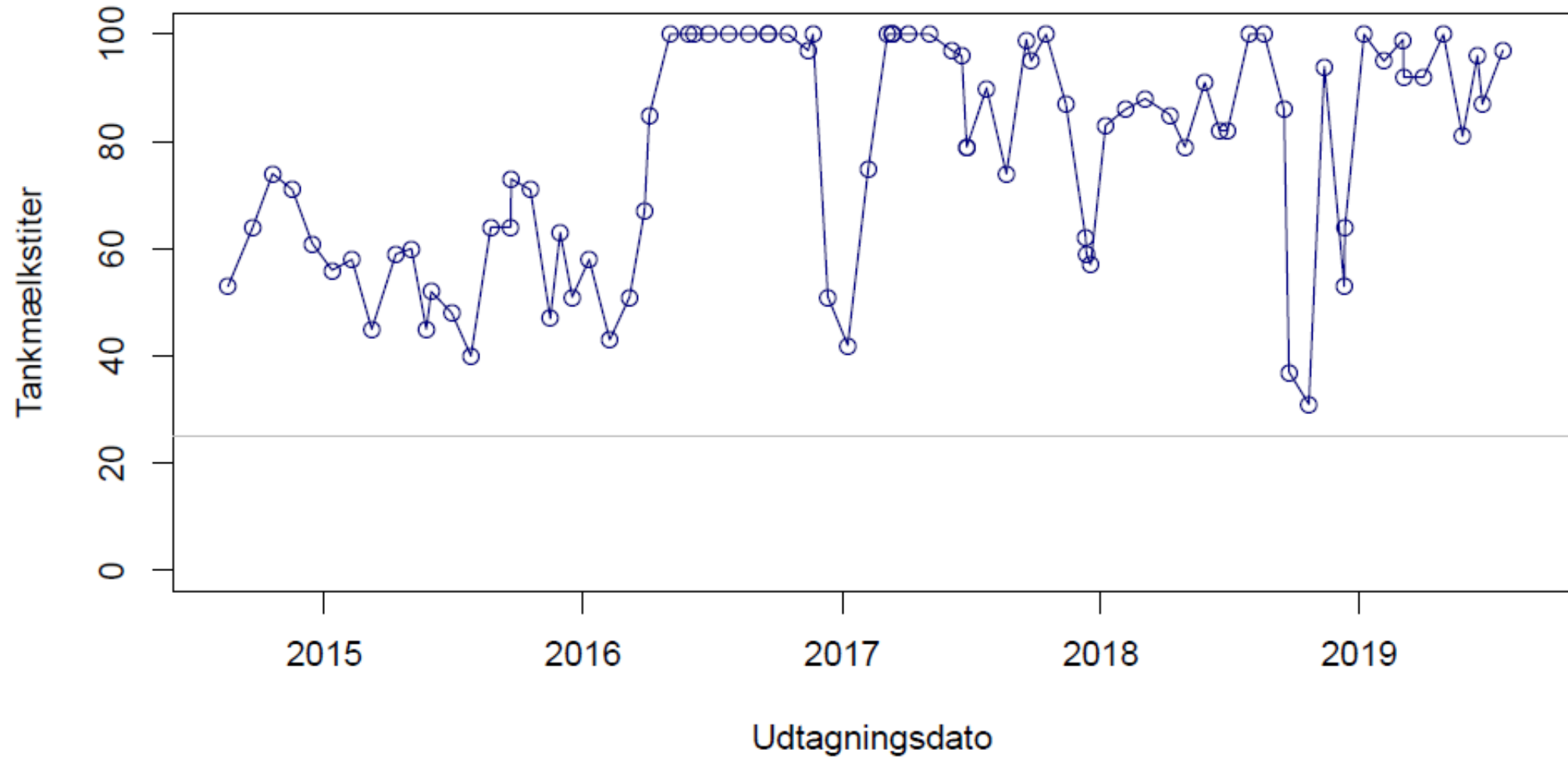

Antistofværdi over 100 vises blot som 100.



Hvad bemærkes ved besætningsstrukturen i forhold til salmonella sanering?

Besætningsstruktur

- Medarbejder og ejer: 6 stk.
- Indkøb af dyr seneste 5 år: 3x1 foldtyr i hhv. 2014, 2016 og 2017. Leverandørbesætninger har minimum været i niveau 1 - 2 år forud for handlen.
- Har haft kælvningskvier på græs til og med 2018
- Dyrene flyttes mellem de tre ejendomme
 - Ejendom 1: Malkekøer, goldkøer 2-3 uger før forventet kælvning, kælvende køer/kvier, kalve og kvier op til 9 mdr.
 - Ejendom 2: Far-off goldkøer, kvier 9-12 mdr., kvier 17-20 mdr. og kvier 20-22 mdr.
 - Ejendom 3: Kvier 12-17 mdr.



Hvad bemærkes i forhold til risikovurderingen og er der noget I ønsker uddybet?

TOTAL RISIKO, ALLE

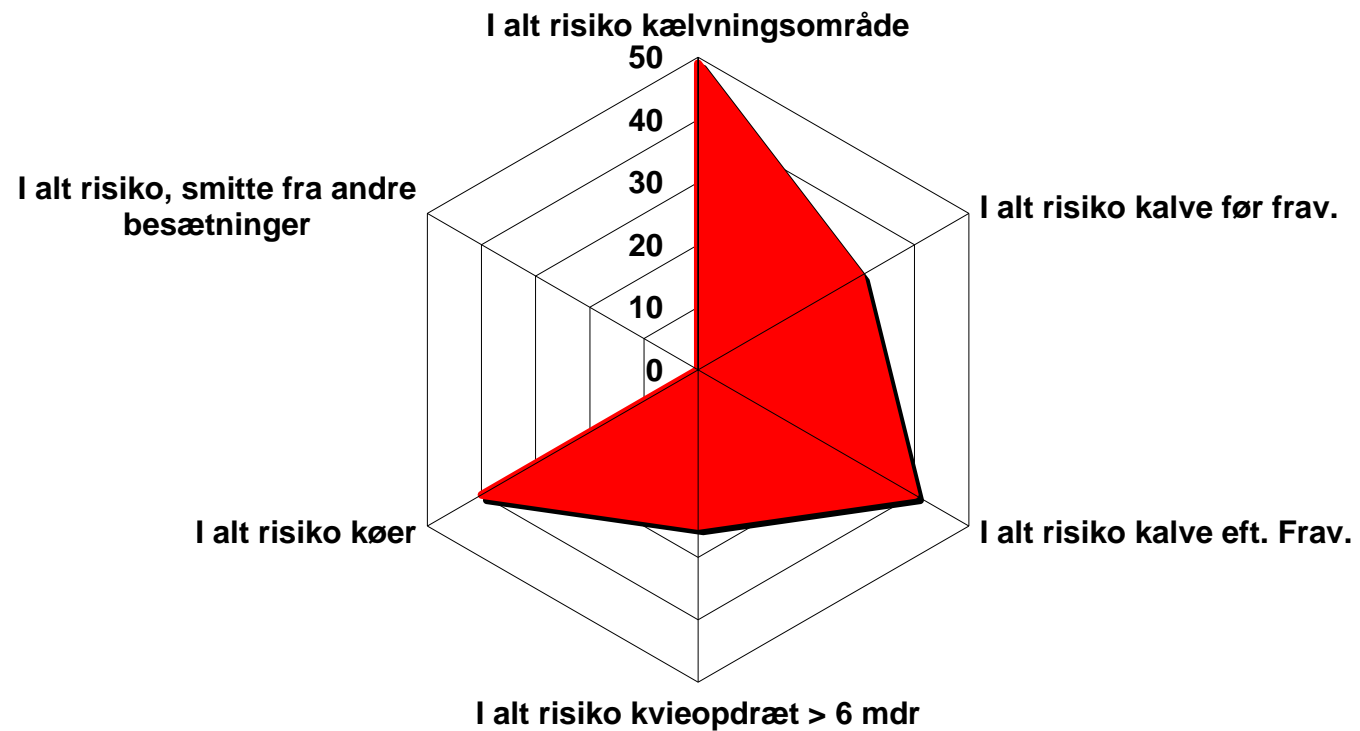



Hvad bemærkes på filmen?

SEGES





Landmanden: ”Hvis jeg skal være rimelig sikker på at 3-6 måneders kalvene i dette kvartal ikke har været udsat for smitte siden fødsel, hvor mange blodprøver skal vi så tage?”

SEGES





Landmanden: ”Skal vi ikke tage nogle mælkeprøver på køerne?”

Hvad svarer dyrlægen?